

ภาคผนวก ข9
เอกสารใบเสร็จกำจัดขยะจากหน่วยงานท้องถิ่น



ภาคผนวก ข10
เอกสารการรับซื้อขยะรีไซเคิล



ภาคผนวก ข11

เอกสารแผนป้องกันและระงับอัคคีภัยของโครงการ



ชื่อหน่วยงาน : บริษัท อีคิว จำกัด วันที่ตรวจเช็คประจำเดือน : ๒๖/๑๑/๖๗
 อุปกรณ์ที่ตรวจเช็ค : Fire Alarm รหัสหน่วยงาน : ๕๒๑

วันที่ตรวจ	เวลา	ผู้ตรวจ	ปกติ	ผิดปกติ	สถานะ	สาเหตุ	หมายเหตุ
1/1/67	11.00	สมชาย	✓				
2/1/67	11.30	สมชาย	✓				
3/1/67	11.30	สมชาย	✓				
4/1/67	10.00	สมชาย	✓				
5/1/67	9.30	สมชาย	✓				
6/1/67	10.30	สมชาย	✓				
7/1/67	11.30	สมชาย	✓				
8/1/67	10.30	สมชาย	✓				
9/1/67	10.00	สมชาย	✓				
10/1/67	10.30	สมชาย	✓				
11/1/67	10.30	สมชาย	✓				
12/1/67	11.30	สมชาย	✓				
13/1/67	10.30	สมชาย	✓				
14/1/67	11.30	สมชาย	✓				

ขั้นตอนปฏิบัติเมื่อเกิดอัคคีภัย สำหรับผู้ที่อาศัยประจำอาคารชุด

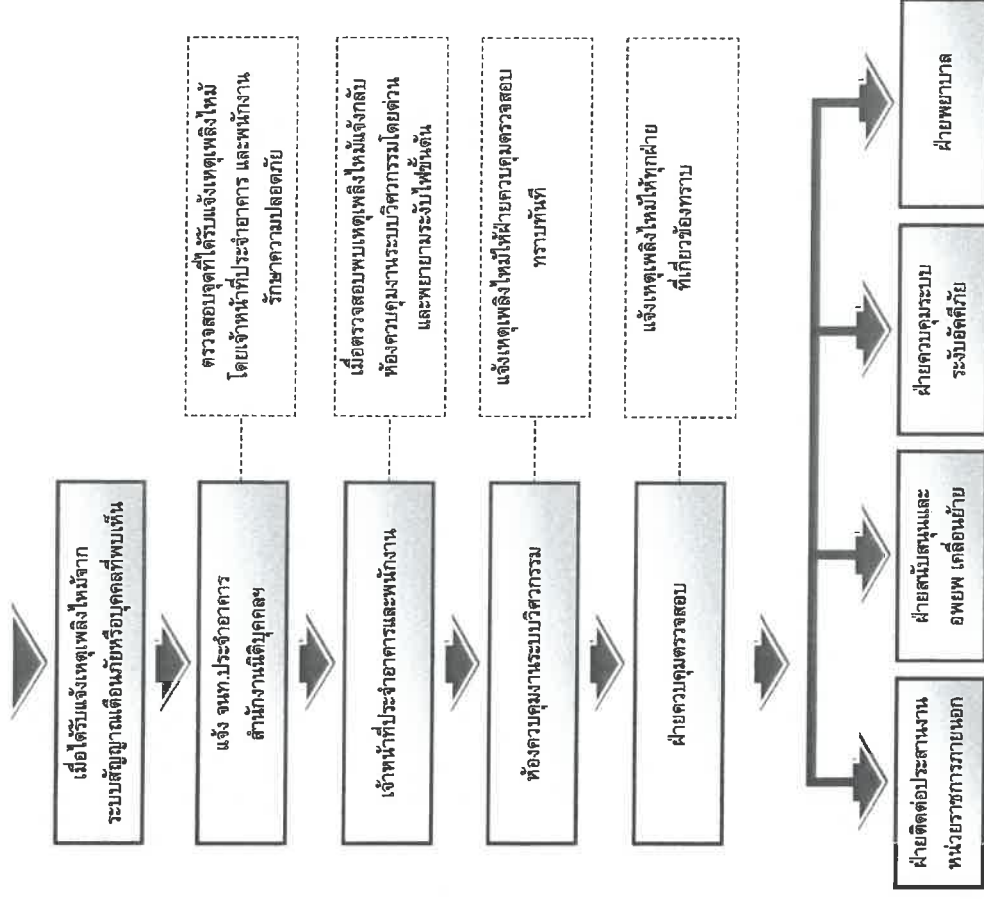



นิสิตอุตสาหกรรมชุด ไซท์ สุชนวิภา 65

โทรศัพท์ 02-391-4900 สำนักงาน ต่อ 101 ปภก 102,098-1034900 โทรศัพท์ 02-391-4400

E-Mail : hive_65125@hotmail.com



ลำดับ		ฝ่ายจัดการทั่วไป	รายละเอียดบริการ	เบอร์โทรศัพท์
เบอร์โทรศัพท์ติดต่อฉุกเฉินฝ่ายต่าง ๆ				
1	นายสันต์ สมบัติไทย (คุณดี)	ผู้จัดหาฝ่ายปฏิบัติการอาวุโส		086-335-1066
2	นางสาวจิรา พรายงาม (คุณเล็ก)	ผู้ช่วยจัดการฝ่ายปฏิบัติการ		081-3832211
3	นางสาวมิ่งมา ส่วนละโปะ (คุณมิ่ง) Khun Ming	ผู้จัดการอาคาร		065-607-0044
4	นายสหรัฐ พรเลิศ (ช่างโค)	ช่างประจำอาคาร		098-968-6727
5	นายบุสกร ลำหนึ่งยก (ช่างเล่น)	ช่างประจำอาคาร		091-8358100
6	นายภาณุภูมิ มีอุทิศ (ช่างจิมน)	ช่างประจำทีมปฏิบัติการ		063-9577469 (ช่างประจำทีม)
บริษัท ดูแลประจักษ์วิภาภัณฑ์				
เบอร์โทรศัพท์				
1	บริษัท โอเคดี เอลิเวเตอร์ จำกัด สำนักงานใหญ่	รายละเอียดบริการ		เบอร์โทรศัพท์
2	รับเรื่อง 24 ชั่วโมง	บริการลิฟต์โดยสาร		02-084-4033
3	ศูนย์บริการ ในเวลาราชการ 08.00 น.-17.00 น.	บริการลิฟต์โดยสาร		02-084-4033
4	ช่าง (ช่างบริการประจำพื้นที่)	บริการลิฟต์โดยสาร		092-606-1448
5	ช่าง (หัวหน้าช่างบริการประจำพื้นที่)	บริการลิฟต์โดยสาร		092-606-1448
6	คุณธวัชชัย ผู้จัดการฝ่ายฯ	บริการลิฟต์โดยสาร		098-827-4235
บริษัท รักผาความปลอดภัย				
เบอร์โทรศัพท์				
1	บริษัท รักษาความปลอดภัยกับเอส ที โอ อินเตอร์เนชั่นแนล จำกัด	รายละเอียดบริการ		เบอร์โทรศัพท์
2	คุณเชษฐ	หัวหน้าทีม		098-618-7287
3	นายธีรวิทย์ ปุฒิสวัสดิ์ (พี่ตั้ม)	หัวหน้า ปภก.		091-739-6757
4	นายปกรณ์ธรรม แก้วแสง (ลุงปกรณ์ธรรม)	พนักงาน ปภก.		
5	นายธนชัย ศิมสุวรรณ (ลุงธนชัย)	พนักงาน ปภก.		
บริษัท ดูแลรักษาความปลอดภัย				
เบอร์โทรศัพท์				
1	คุณเอื้อ	รายละเอียดบริการ		เบอร์โทรศัพท์
2	ดีเมว	สายตรวจแม่บ้าน		084-228-0680
3	พี่โต	พนักงานรักษาความปลอดภัย		084-520-3034
ผู้รับผิดชอบบริการศูนย์				
1	คุณภาณุภูมิ ศวงมงคล	ผู้รับผิดชอบแผนแม่บทเคม		094-984-3946
2	คุณพ	ผู้รับผิดชอบแผนแม่บทเคม		081-422-2787
3	คุณสันติภัต (พี่กอล์ฟออย)	บริการล้างแอร์		086-772 0408
4	คุณณัฏฐ์กันธ	บริการล้างแอร์		081-5689056
5	คุณเล็ก	บริการล้างแอร์		081-6577848
6	ช่างซ่อมไฟฟ้า	บริการเปลี่ยนหม้อแปลงไฟฟ้า		065-608 1822
7	คุณแดง (ร้าน Clean concept)	บริการ ซัก อบ รีด		091-003 0456
8	ร้านลิลลี่ หน้าปากซอย	บริการ ซัก อบ รีด		085-242 9724
9	ช่างสเตจเทัญแจ	ปลดล็อคประตูแจ		097-323-1481
10	ช่างทำไม้ลาด	ทำไม้ลาด		091-779-8742
11	ช่างฉิน	ซ่อมเครื่องใช้ไฟฟ้า		062-983-7659
12	บริษัท วิ อาร์ เอส	บริการที่จอดรถและยืมยืมประตูต่าง ๆ		088-395-1752

บริการฉุกเฉินศูนย์บริการเครือข่าย อินเทอร์เน็ต				
1	AIS		อินเทอร์เน็ต	1175
2	TRUE		อินเทอร์เน็ต	1242
3	TOT		โทรศัพท์ภายใน	02 245 5050
4	เคสด่วนเหตุร้าย		แจ้งเหตุ	181
5	ตำรวจกองปราบปราม		แจ้งเหตุ	1195
6	ตำรวจทางหลวง		แจ้งเหตุ	1183
7	ตำรวจท่องเที่ยว		แจ้งเหตุ	1155
8	การประปา		เกี่ยวกับน้ำประปา	สายด่วน 1125, 02-922-9000 กด3
9	การไฟฟ้า		แจ้งฟ้าดับ	1130
10	เจ็บป่วยฉุกเฉิน(ศูนย์นเรนทร)		แจ้งเหตุ	1669
11	ศูนย์เอร์ราทัน กทม. (รับแจ้งเหตุ)		แจ้งเหตุ	1197
12	รถแท็กซี่		แจ้งเหตุ	1661
13	ศูนย์จราจรอุบัติเหตุ ๑๙๑		แจ้งเหตุ	1137
14	โรงพยาบาล บำรุงราษฎร์ สุขุมวิท 3		ผู้ป่วย	02-667-1000
15	โรงพยาบาล สมิติเวช สุขุมวิท 49		ผู้ป่วย	02-731-7000
16	โรงพยาบาลสุขุมวิท สุขุมวิท 63-65		ผู้ป่วย	02-391-0011
17	โรงพยาบาลกรุงเทพ		ผู้ป่วย	02-3103000
18	โรงพยาบาลศาลาปิไลเลียน สุขุมวิท 55		ผู้ป่วย	02-391-0136
19	สำนักงานเขตวัฒนา		สอบถาม	02-391-4696
20	ฝ่ายปกครอง เขตวัฒนา		คุณคมสันต์	086-609-0978
21	คุณสมของ กิระแก้ว		หัวหน้าสำนักงานกับตยะ	089-523-5530
22	สถานีดับเพลิงพระโขนง		แจ้งเหตุ	02-311-4804
23	สถานีดับเพลิงคลองเตย		แจ้งเหตุ	02-2582094
24	รับแจ้งดับเพลิง		แจ้งเหตุ	189
25	การไฟฟ้าเขตบางกะปิ		แจ้งไฟฟ้าขัดข้อง	02-314-2101-5 ต่อ222, 02-319-8983
26	สอบถามค่าไฟฟ้าชำระ		สายด่วน	1130
27	กรมแรงงานและสวัสดิการ		สอบถาม	02-245-4310 - 4
28	บริษัท TRUE (หตท:TA)		โทรศัพท์	02-661-3792-7
29	True Visions		สัญญาณ UBC	02-725-2525
30	บริษัท ชัยเจริญ เคมปทีวี (888) จำกัด		เคเบิ้ลทีวี	02-253 3398
31	สายด่วนกรุงเทพมหานคร		แจ้งเรื่อง/ร้องเรียน	1555

รายงานตรวจเช็คประจำสัปดาห์ระบบวิศวกรรม Fire Alarm (ผู้ควบคุมสัญญาณแจ้งเหตุ)

Department Name (ชื่อหน่วยงาน) : กองรักษาความปลอดภัย Date (วันที่) : 19/1/67
Equipment Code (รหัสอุปกรณ์) : 101-511-15 Model : 990 Location (สถานที่ตั้ง) :

ลำดับ	รายการตรวจสอบ	บันทึก	ปกติ	ไม่ปกติ	หมายเหตุ
1	ตรวจสอบทั่วไป		/		
2	ตรวจสอบสายสัญญาณ FCP		/		
3	ตรวจสอบสายสัญญาณ SOCKET สาย		/		
4	ตรวจสอบสายสัญญาณสายไฟ		/		
5	ตรวจสอบแบตเตอรี่ BATTERY		/		
6	ตรวจสอบระดับน้ำในถังรับน้ำ	990	/		
7	ตรวจสอบสัญญาณ (LCD DISPLAY)		/		
	- ไม่แสดงสถานะ Alarm		/		
	- ไม่แสดงสถานะ Trouble		/		
	- ไม่แสดงสถานะ Disable		/		
8	ตรวจสอบไม่มีการส่งสัญญาณ / ไม่มีการส่งสาย		/		
9	ตรวจสอบ GRAPHIC ANNUNCIATOR		/		
	- แสดงสถานะ LED (สัญญาณ)		/		
	- ไม่แสดงสถานะ LED ติดค้าง		/		

Remark (หมายเหตุ)

ลงชื่อ : (ผู้ควบคุมระบบ) ลงชื่อ : (ผู้รับแจ้งเหตุ) ลงชื่อ : (ผู้รับแจ้งเหตุ)
(.....) (.....) (.....)
ตำแหน่ง : (.....) (.....) (.....)

รายงานตรวจเช็คประจำสัปดาห์ระบบวิศวกรรม Fire Alarm (ผู้ควบคุมสัญญาณแจ้งเหตุ)

Department Name (ชื่อหน่วยงาน) : กองรักษาความปลอดภัย Date (วันที่) : 19/1/67
Equipment Code (รหัสอุปกรณ์) : 101-511-15 Model : 990 Location (สถานที่ตั้ง) :

ลำดับ	รายการตรวจสอบ	บันทึก	ปกติ	ไม่ปกติ	หมายเหตุ
1	ตรวจสอบทั่วไป		/		
2	ตรวจสอบสายสัญญาณ FCP		/		
3	ตรวจสอบสายสัญญาณ SOCKET สาย		/		
4	ตรวจสอบสายสัญญาณสายไฟ		/		
5	ตรวจสอบแบตเตอรี่ BATTERY		/		
6	ตรวจสอบระดับน้ำในถังรับน้ำ	990	/		
7	ตรวจสอบสัญญาณ (LCD DISPLAY)		/		
	- ไม่แสดงสถานะ Alarm		/		
	- ไม่แสดงสถานะ Trouble		/		
	- ไม่แสดงสถานะ Disable		/		
8	ตรวจสอบไม่มีการส่งสัญญาณ / ไม่มีการส่งสาย		/		
9	ตรวจสอบ GRAPHIC ANNUNCIATOR		/		
	- แสดงสถานะ LED (สัญญาณ)		/		
	- ไม่แสดงสถานะ LED ติดค้าง		/		

Remark (หมายเหตุ)

ลงชื่อ : (ผู้ควบคุมระบบ) ลงชื่อ : (ผู้รับแจ้งเหตุ) ลงชื่อ : (ผู้รับแจ้งเหตุ)
(.....) (.....) (.....)
ตำแหน่ง : (.....) (.....) (.....)

ใบบันทึกการตรวจเช็คประจำวัน

บันทึกการตรงเข็ดประจำเดือน : ๒๕๖๗

6529

	LC501	4
--	-------	---

Value

[illegible]

11-2-67 10:20

DATE..... (MM/DD/YY).....
Signature.....

10500 | 86 (0) 20303418 86 (0) 29395906
10900 | info@epm.co.th F017

ชื่อหน่วยงาน : 161 บัณฑิตการตรวจเช็คประจำเดือน : 01/01/67 25/67

อุปกรณ์ที่ตรวจเช็ค : Fire Alarm 521

วันที่ตรวจเช็ค	เวลา	ผู้ตรวจ	ปกติ	ผิดปกติ	สถานะ	หมายเหตุ
1-2-67	7:00	สม	/			
2-2-67	9:30	สม	/			
3-2-67	10:30	สม	/			
4-2-67	10:30	สม	/			
5-2-67	10:30	สม	/			
6-2-67	8:40	สม	/			
7-2-67	10:30	สม	/			
8-2-67	10:35	สม	/			
9-2-67	10:30	สม	/			
10-2-67	10:30	สม	/			
11-2-67	10:40	สม	/			
12-2-67	8:30	สม	/			
13-2-67	8:30	สม	/			
14-2-67	10:00	สม	/			

ชื่อหน่วยงาน : 161 บัณฑิตการตรวจเช็คประจำเดือน : 01/01/67 25/67

อุปกรณ์ที่ตรวจเช็ค : Fire Alarm 521

วันที่ตรวจเช็ค	เวลา	ผู้ตรวจ	ปกติ	ผิดปกติ	สถานะ	หมายเหตุ
15-2-67	10:30	สม	/			
16-2-67	8:30	สม	/			
17-2-67	10:30	สม	/			
18-2-67	10:30	สม	/			
19-2-67	10:00	สม	/			
20-2-67	10:00	สม	/			
21-2-67	10:30	สม	/			
22-2-67	11:00	สม	/			
23-2-67	10:00	สม	/			
24-2-67	13:20	สม	/			
25-2-67	11:00	สม	/			
26-2-67	11:00	สม	/			
27-2-67	10:00	สม	/			
28-2-67	10:40	สม	/			

บันทึกการตรวจใช้คประจำเดือน: ๒๕๖๕

Date (วันที่): ๕-๒-๖๗

ชื่อ : Model : Location (สถานที่ตั้ง) :

ลำดับ	รายการตรวจสอบ	บันทึก	ไม่ปกติ	หมายเหตุ
1	ตรวจสอบสายไฟ	/		
2	ตรวจสอบสายไฟ FOP	/		
3	ตรวจสอบสายไฟ SOCKET ทั่ว	/		
4	ตรวจสอบสายไฟตู้ควบคุมภายใน	/		
5	ตรวจสอบแบตเตอรี่ BATTERY	/		
6	ตรวจสอบแรงดันไฟฟ้าเข้ามา VAC. <u>220</u>	/		
7	ตรวจสอบจอแสดงผล (LCD DISPLAY)	/		
	- ไม่เห็นจอแสดงผล Alarm	/		
	- ไม่เห็นจอแสดงผล Trouble	/		
	- ไม่เห็นจอแสดงผล Disable	/		
8	ตรวจสอบไฟภายนอกตู้ควบคุม / ไม่มีการทดสอบ	/		
9	ตรวจสอบ GRAPHIC ANNUNCIATOR	/		
	- ตรวจสอบ LED (สัญญาณไฟ)	/		
	- ไม่เห็น LED ติดไฟ	/		

[illegible][illegible]

7.2.17

บริษัท อสังหาริมทรัพย์และพัฒนอสังหาริมทรัพย์ จำกัด
QUALITY PROPERTY MANAGEMENT CO., LTD.
165/205 อาคารนิเวลทาวเวอร์ ชั้นที่ 45 ถนนสีลม แขวงสีลม เขตบางรัก กรุงเทพมหานคร 10500
16/2/55 Sanin Place, 5th Floor, Building 45, Silom Road, Silom, Bangkok, 10500
info@qpm.co.th 02-23523500 02-23523501 02-23523502 02-23523503 02-23523504 02-23523505 02-23523506 02-23523507 02-23523508 02-23523509 02-23523510 02-23523511 02-23523512 02-23523513 02-23523514 02-23523515 02-23523516 02-23523517 02-23523518 02-23523519 02-23523520 02-23523521 02-23523522 02-23523523 02-23523524 02-23523525 02-23523526 02-23523527 02-23523528 02-23523529 02-23523530 02-23523531 02-23523532 02-23523533 02-23523534 02-23523535 02-23523536 02-23523537 02-23523538 02-23523539 02-23523540 02-23523541 02-23523542 02-23523543 02-23523544 02-23523545 02-23523546 02-23523547 02-23523548 02-23523549 02-23523550 02-23523551 02-23523552 02-23523553 02-23523554 02-23523555 02-23523556 02-23523557 02-23523558 02-23523559 02-23523560 02-23523561 02-23523562 02-23523563 02-23523564 02-23523565 02-23523566 02-23523567 02-23523568 02-23523569 02-23523570 02-23523571 02-23523572 02-23523573 02-23523574 02-23523575 02-23523576 02-23523577 02-23523578 02-23523579 02-23523580 02-23523581 02-23523582 02-23523583 02-23523584 02-23523585 02-23523586 02-23523587 02-23523588 02-23523589 02-23523590 02-23523591 02-23523592 02-23523593 02-23523594 02-23523595 02-23523596 02-23523597 02-23523598 02-23523599 02-23523600 02-23523601 02-23523602 02-23523603 02-23523604 02-23523605 02-23523606 02-23523607 02-23523608 02-23523609 02-23523610 02-23523611 02-23523612 02-23523613 02-23523614 02-23523615 02-23523616 02-23523617 02-23523618 02-23523619 02-23523620 02-23523621 02-23523622 02-23523623 02-23523624 02-23523625 02-23523626 02-23523627 02-23523628 02-23523629 02-23523630 02-23523631 02-23523632 02-23523633 02-23523634 02-23523635 02-23523636 02-23523637 02-23523638 02-23523639 02-23523640 02-23523641 02-23523642 02-23523643 02-23523644 02-23523645 02-23523646 02-23523647 02-23523648 02-23523649 02-23523650 02-23523651 02-23523652 02-23523653 02-23523654 02-23523655 02-23523656 02-23523657 02-23523658 02-23523659 02-23523660 02-23523661 02-23523662 02-23523663 02-23523664 02-23523665 02-23523666 02-23523667 02-23523668 02-23523669 02-23523670 02-23523671 02-23523672 02-23523673 02-23523674 02-23523675 02-23523676 02-23523677 02-23523678 02-23523679 02-23523680 02-23523681 02-23523682 02-23523683 02-23523684 02-23523685 02-23523686 02-23523687 02-23523688 02-23523689 02-23523690 02-23523691 02-23523692 02-23523693 02-23523694 02-23523695 02-23523696 02-23523697 02-23523698 02-23523699 02-23523700 02-23523701 02-23523702 02-23523703 02-23523704 02-23523705 02-23523706 02-23523707 02-23523708 02-23523709 02-23523710 02-23523711 02-23523712 02-23523713 02-23523714 02-23523715 02-23523716 02-23523717 02-23523718 02-23523719 02-23523720 02-23523721 02-23523722 02-23523723 02-23523724 02-23523725 02-23523726 02-23523727 02-23523728 02-23523729 02-23523730 02-23523731 02-23523732 02-23523733 02-23523734 02-23523735 02-23523736 02-23523737 02-23523738 02-23523739 02-23523740 02-23523741 02-23523742 02-23523743 02-23523744 02-23523745 02-23523746 02-23523747 02-23523748 02-23523749 02-23523750 02-23523751 02-23523752 02-23523753 02-23523754 02-23523755 02-23523756 02-23523757 02-23523758 02-23523759 02-23523760 02-23523761 02-23523762 02-23523763 02-23523764 02-23523765 02-23523766 02-23523767 02-23523768 02-23523769 02-23523770 02-23523771 02-23523772 02-23523773 02-23523774 02-23523775 02-23523776 02-23523777 02-23523778 02-23523779 02-23523780 02-23523781 02-23523782 02-23523783 02-23523784 02-23523785 02-23523786 02-23523787 02-23523788 02-23523789 02-23523790 02-23523791 02-23523792 02-23523793 02-23523794 02-23523795 02-23523796 02-23523797 02-23523798 02-23523799 02-23523800 02-23523801 02-23523802 02-23523803 02-23523804 02-23523805 02-23523806 02-23523807 02-23523808 02-23523809 02-23523810 02-23523811 02-23523812 02-23523813 02-23523814 02-23523815 02-23523816 02-23523817 02-23523818 02-23523819 02-23523820 02-23523821 02-23523822 02-23523823 02-23523824 02-23523825 02-23523826 02-23523827 02-23523828 02-23523829

รายงานตรวจเช็คประจำสัปดาห์ระบบวิศวกรรม Fire Alarm (ผู้ควบคุมสัญญาณแจ้งเหตุ)

Department Name (ชื่อหน่วยงาน) : 166 กองวิเทศ ๒๕ Date (วันที่) : 14-2-19
Equipment Code (รหัสอุปกรณ์) : ชื่อ : Model : Location (สถานที่ตั้ง) :

ลำดับ	รายการตรวจสอบ	บันทึก	ปกติ	ไม่ปกติ	หมายเหตุ
1	ตรวจสอบทั่วไป	/	/		
2	ตรวจสอบการส่ง FCP	/	/		
3	ตรวจสอบสถานะ SOCKET ๓๐	/	/		
4	ตรวจสอบการแจ้งเตือนด้วยสัญญาณไฟ	/	/		
5	ตรวจสอบการแจ้งเตือนด้วย BATTERY	/	/		
6	ตรวจสอบระดับน้ำประปา 210 VAC	210 V	/		
7	ตรวจสอบสถานะ (LCD DISPLAY)	/	/		
	- ไม่แสดงสถานะ Alarm	/	/		
	- ไม่แสดงสถานะ Trouble	/	/		
	- ไม่แสดงสถานะ Disable	/	/		
8	ตรวจสอบการแจ้งเตือนด้วยสัญญาณไฟ / ไม่มีการแจ้งเตือน	/	/		
9	ตรวจสอบ GRAPHIC ANNUNCIATOR	/	/		
	- กดทดสอบ LED (สัญญาณเตือน)	/	/		
	- ไม่กดทดสอบ LED ดังกล่าว	/	/		

Remark (หมายเหตุ)

ชื่อ : F.V. , ลงชื่อ : F.V. (หน้า) , (หน้า)
ตำแหน่ง : 166 กองวิเทศ ๒๕ , (หน้า) , (หน้า)

รายงานตรวจเช็คประจำสัปดาห์ระบบวิศวกรรม Fire Alarm (ผู้ควบคุมสัญญาณแจ้งเหตุ)

Department Name (ชื่อหน่วยงาน) : 166 กองวิเทศ ๒๕ Date (วันที่) : 1-2-19
Equipment Code (รหัสอุปกรณ์) : ชื่อ : Model : Location (สถานที่ตั้ง) :

ลำดับ	รายการตรวจสอบ	บันทึก	ปกติ	ไม่ปกติ	หมายเหตุ
1	ตรวจสอบทั่วไป	/	/		
2	ตรวจสอบการส่ง FCP	/	/		
3	ตรวจสอบสถานะ SOCKET ๓๐	/	/		
4	ตรวจสอบการแจ้งเตือนด้วยสัญญาณไฟ	/	/		
5	ตรวจสอบการแจ้งเตือนด้วย BATTERY	/	/		
6	ตรวจสอบระดับน้ำประปา 210 VAC	210 V	/		
7	ตรวจสอบสถานะ (LCD DISPLAY)	/	/		
	- ไม่แสดงสถานะ Alarm	/	/		
	- ไม่แสดงสถานะ Trouble	/	/		
	- ไม่แสดงสถานะ Disable	/	/		
8	ตรวจสอบการแจ้งเตือนด้วยสัญญาณไฟ / ไม่มีการแจ้งเตือน	/	/		
9	ตรวจสอบ GRAPHIC ANNUNCIATOR	/	/		
	- กดทดสอบ LED (สัญญาณเตือน)	/	/		
	- ไม่กดทดสอบ LED ดังกล่าว	/	/		

Remark (หมายเหตุ)

ชื่อ : F.V. , ลงชื่อ : F.V. (หน้า) , (หน้า)
ตำแหน่ง : 166 กองวิเทศ ๒๕ , (หน้า) , (หน้า)

รายงานตรวจเช็คประจำสัปดาห์ระบบวิศวกรรม Fire Alarm (เพื่อความคุ้มครองแจ้งเหตุ)

Department Name (ชื่อหน่วยงาน) : ... Date (วันที่) : 28-2-67

Equipment Code (รหัสอุปกรณ์) : ... ชื่อ : ... Model : ... Location (สถานที่ตั้ง) : ...

ลำดับ	รายการตรวจเช็ค	ปกติ	ผิดปกติ	หมายเหตุ
1	ตรวจสอบสายไฟ			
2	ตรวจสอบสายไฟ FOP			
3	ตรวจสอบสายไฟ SOCKET สาย			
4	ตรวจสอบสายไฟสัญญาณในตู้			
5	ตรวจสอบสายไฟ BATTERY			
6	ตรวจสอบสายไฟที่เชื่อมรวม			
7	ตรวจสอบสายไฟ (LCD DISPLAY)			
	ไม่พบสายไฟ Alarm			
	ไม่พบสายไฟ Trouble			
	ไม่พบสายไฟ Double			
8	ตรวจสอบไม่พบสายไฟที่เชื่อมรวม / ไม่มีการตรวจสอบ			
9	ตรวจสอบ GROUPING ANNUNCIATOR			
	- ตรวจสอบ LED (สัญญาณ)			
	- ไม่พบสายไฟ LED ที่ผิดปกติ			

Remark (หมายเหตุ)

ชื่อ : ... (ผู้ตรวจสอบ) ... (คนแจ้ง) ...

ตำแหน่ง : ... (ชื่อตำแหน่ง) ... (ชื่อตำแหน่ง) ...

ใบบันทึกการตรวจเช็คประจำวัน

ชื่อหน่วยงาน : ... วันที่ : 28-2-67 ...

อุปกรณ์ที่ตรวจเช็ค : Fire Alarm

วันที่ตรวจเช็ค	เวลา	ผู้ตรวจ	ปกติ	ผิดปกติ	หมายเหตุ
1-3-67	10:00	...	✓		
2-9-67	10:30	...	✓		
3-3-67	11:00	...	✓		
4-3-67	11:30	...	✓		
5-3-67	12:00	...	✓		
6-3-67	12:30	...	✓		
7-3-67	13:00	...	✓		
8-3-67	13:30	...	✓		
10-3-67	14:00	...	✓		
11-3-67	14:30	...	✓		
12-3-67	15:00	...	✓		
13-3-67	15:30	...	✓		
14-3-67	16:00	...	✓		

WH-END-0027 (Rev.02) (01-05-88)

ใบบันทึกการตรวจเช็คประจำวัน

QPM

ชื่อหน่วยงาน : บริษัท อสมท จำกัด
 วันที่ตรวจเช็ค : 10/03/67
 สถานที่ : อาคาร 46 ถนนวิภาวดีรังสิต แขวงจตุจักร กรุงเทพฯ 10000
 ผู้ตรวจเช็ค : นายสมชาย ใจดี

วันที่ตรวจเช็ค	เวลา	ผู้ตรวจ	ปกติ	ผิดปกติ	สถานที่	หมายเหตุ
1-3-67	10:00	✓				
2-3-67	10:30	✓				
3-3-67	11:00	✓				
4-3-67	11:30	✓				
5-3-67	12:00	✓				
6-3-67	12:30	✓				
7-3-67	13:00	✓				
8-3-67	13:30	✓				
9-3-67	14:00	✓				
10-3-67	14:30	✓				
11-3-67	15:00	✓				
12-3-67	15:30	✓				
13-3-67	16:00	✓				
14-3-67	16:30	✓				
15-3-67	17:00	✓				

WH-ENO-0027 (Rev.02) [01-09-66]

F001

บริษัท อสมท จำกัด
 15/285 อาคาร 46 ถนนวิภาวดีรังสิต แขวงจตุจักร กรุงเทพฯ 10000
 QUALITY PROPERTY MANAGEMENT CO., LTD.
 165285 Sarinpaen, Sai Ratchadapisek 46, Ladysao, Chulachuk, Bangkok 10000
 mail : info@qpm.co.th

ใบบันทึกการตรวจเช็คประจำวัน

QPM

ชื่อหน่วยงาน : บริษัท อสมท จำกัด
 วันที่ตรวจเช็ค : 10/03/67
 สถานที่ : อาคาร 46 ถนนวิภาวดีรังสิต แขวงจตุจักร กรุงเทพฯ 10000
 ผู้ตรวจเช็ค : นายสมชาย ใจดี

วันที่ตรวจเช็ค	เวลา	ผู้ตรวจ	ปกติ	ผิดปกติ	สถานที่	หมายเหตุ
15-3-67	10:00	✓				
16-3-67	10:30	✓				
17-3-67	10:00	✓				
18-3-67	10:30	✓				
19-3-67	11:00	✓				
20-3-67	11:00	✓				
21-3-67	10:30	✓				
22-3-67	10:30	✓				
23-3-67	10:30	✓				
24-3-67	10:30	✓				
25-3-67	10:30	✓				
26-3-67	10:30	✓				
27-3-67	10:30	✓				
28-3-67	10:30	✓				

WH-ENO-0027 (Rev.02) [01-09-66]

F001

บริษัท อสมท จำกัด
 15/285 อาคาร 46 ถนนวิภาวดีรังสิต แขวงจตุจักร กรุงเทพฯ 10000
 QUALITY PROPERTY MANAGEMENT CO., LTD.
 165285 Sarinpaen, Sai Ratchadapisek 46, Ladysao, Chulachuk, Bangkok 10000
 mail : info@qpm.co.th

CZ

C/07 ๑๙๖๖ ๕๒

..... รหัสหน่วยงาน ๕๒

18/07/2019 09:27:66

อุปกรณ์ที่ตรวจได้ : 11/1/2562

[illegible]

F0001

165-235 ธนาคารกรุงเทพ จำกัด (มหาชน) 46 อาคาร ถิ่นฟ้า กรุงเทพฯ 10600
165-235 ธนาคารกรุงเทพ จำกัด (มหาชน) 46 อาคาร ถิ่นฟ้า กรุงเทพฯ 10600
165-235 ธนาคารกรุงเทพ จำกัด (มหาชน) 46 อาคาร ถิ่นฟ้า กรุงเทพฯ 10600

66 (0) 29303418 66 (0) 28396906

00501

CM

รายงานตรวจเช็คประจำสัปดาห์ระบบวีดีการรม Fire Alarm (ตู้ควบคุมสัญญาณแจ้งเหตุ)

Department Name (ชื่อหน่วยงาน) : ฝ่ายบริหารงานทั่วไป
Date (วันที่) : 7-3-68

Equipment Code (รหัสอุปกรณ์): *****
ชื่อ: *****
Model: *****
Location (สถานที่ตั้ง): *****

[illegible]

Remark (variety)

ลงชื่อ (ผู้ทดสอบระบบ)

কিন্তু (সম. ৩৭৩)

10/10/10

7.5.16

2, 3, 6, 7

7, 6, 5, 4, 3, 2, 1

บริษัท ควอนตัม จำกัด (มหาชน) แอสเซทแมนเนจ์ จำกัด

165285 ตาพรทิพย์ พลผล รศอริยาภิรมย์ 48 มหาวิทยาลัยแม่โจ้ เชียงใหม่ แสงสุภาวดี เขตตลิ่งชัน กรุงเทพฯ 10900

65 (0) 29303418 88 (0) 29396506

W2-EN0-008/1 (Rev. 03) [18-09-55]

***** Information provided for the purpose of this correspondence *****

ms.B.4.1m.20.1m

EQ17



รายงานตรวจใช้ค้ำปลัปดาห์ระบอบตำรวจ Fire Alarm (ผู้ควบคุมสัญญาณแจ้งเหตุ)

Department Name (ชื่อหน่วยงาน) : วิทยาลัยเทคนิคบึงกาฬ
Date (วันที่) : 21-3-67

Equipment Code (รหัสอุปกรณ์) : ยี่ห้อ : Model : Location (สถานที่ตั้ง) :

ลำดับ	รายการตรวจสอบ	บันทึก	ปกติ	ไม่ปกติ	หมายเหตุ
1	ความสะอาดทั่วไป		/		
2	ตรวจเริ่มการทำงาน		/		
3	ตรวจชุดจุดเชื่อมและ SOCKET งาน		/		
4	ตรวจชิ้นประกอบตามหลักที่ดูตามงานที่ดู		/		
5	ตรวจชิ้นประกอบอิเล็กทรอนิกส์ BATTERY		/		
6	ตรวจชิ้นประกอบอิเล็กทรอนิกส์ VAC. <i>920</i>	<i>620 V.</i>	/		
7	ตรวจชิ้นประกอบ LCD (LCD DISPLAY)		/		
	- ไม่ติดลงสถานะ Alarm		/		
	- ไม่ติดลงสถานะ Trouble		/		
	- ไม่ติดลงสถานะ Discharge		/		
8	ตรวจชิ้นประกอบแผงตัวควบคุม / ไม่มีการทดสอบ		/		
9	ตรวจชิ้นประกอบ GRAPHIC ANNUNCIATOR		/		
	- ทดสอบ LED (สัญญาณเตือน)		/		
	- ไม่ติดลง LED จี๊ดๆ		/		

Remark (หมายเหตุ)

સાંકળ	૧૫૧	(૧૫૧)	૧૫૧	૧૫૧
કાનક	૧૫૧	(૧૫૧)	૧૫૧	૧૫૧

บริษัท ทรัสต์ พร็อพเพอร์ตี้ แลนด์แมน จำกัด QUALITY PROPERTY MANAGEMENT CO., LTD	1555/255 อาคารนิมิตหมาย สมบัติวิภา 48 ชั้น 5/510 ถนนประจักษ์ศิลปาคม แขวงจตุจักร กรุงเทพมหานคร 10000 185/285 Siam Pkce. 5th floor, 510/48, Prachasartaporn Rd., Luyang, Chatuchak, Bangkok, 10900	85 (D) 283309414 info@qpm.co.th	89 (D) 233090415
--	---	------------------------------------	------------------

FD17

รายงานตรวจสอบประจำสัปดาห์ระบบวิศวกรรม Fire Alarm (ผู้ควบคุมสัญญาณแจ้งเหตุ)

Department Name (ชื่อหน่วยงาน) : ๒๑-๕-๖๕ Date (วันที่) : ๒๑-๕-๖๕

Equipment Code (รหัสอุปกรณ์) : ๒๑-๕-๖๕ Model : Location (สถานที่ตั้ง) :

ลำดับ	รายการตรวจสอบ	บันทึก	ปกติ	ไม่ปกติ	หมายเหตุ
1	ความสะอาดทั่วไป	/	/		
2	ตราบริษัท FOP	/	/		
3	ตราสัญลักษณ์ SOCKET	/	/		
4	ตราสัญลักษณ์สัญญาณไฟ	/	/		
5	ตราสัญลักษณ์ BATTERY	/	/		
6	ตราสัญลักษณ์ระบบ 220 VAC	220 V.	/		
7	ตราสัญลักษณ์ (LCD DISPLAY)	/	/		
	ไม่มีเสียง Alarm	/	/		
	ไม่มีเสียง Trouble	/	/		
	ไม่มีเสียง Disable	/	/		
8	ตราสัญลักษณ์ส่วน / ไม่มีการตาม	/	/		
9	ตราสัญลักษณ์ ANNUNCIATOR	/	/		
	ไม่มีเสียง LED (สัญญาณ)	/	/		
	ไม่มีเสียง LED สีฟ้า	/	/		

Remark (หมายเหตุ)

ชื่อ : ๒๑-๕-๖๕ (ผู้ควบคุมระบบ) ลงชื่อ : ๒๑-๕-๖๕ (ช่าง)

ตำแหน่ง : ๒๑-๕-๖๕ (ช่าง)

ใบบันทึกการตรวจสอบประจำสัปดาห์

ชื่อหน่วยงาน : ๒๑-๕-๖๕ วันที่ : ๒๑-๕-๖๕

อุปกรณ์ตรวจสอบ : ๒๑-๕-๖๕ รหัสประจำตัว : 521

อุปกรณ์ตรวจสอบ : ๒๑-๕-๖๕ รหัสประจำตัว : 521

วันที่ติดตั้ง	เวลา	ผู้ตรวจ	ปกติ	ผิดปกติ	สถานะ	หมายเหตุ
1-4-67	๑.๐๐	๒๑-๕-๖๕	/			
2-4-67	๑.๑๐	๒๑-๕-๖๕	/			
3-4-67	๑.๒๐	๒๑-๕-๖๕	/			
4-4-67	๑.๓๐	๒๑-๕-๖๕	/			
5-4-67	๑.๔๐	๒๑-๕-๖๕	/			
6-4-67	๑.๕๐	๒๑-๕-๖๕	/			
7-4-67	๒.๐๐	๒๑-๕-๖๕	/			
8-4-67	๒.๑๐	๒๑-๕-๖๕	/			
9-4-67	๒.๒๐	๒๑-๕-๖๕	/			
10-4-67	๒.๓๐	๒๑-๕-๖๕	/			
11-4-67	๒.๔๐	๒๑-๕-๖๕	/			
12-4-67	๒.๕๐	๒๑-๕-๖๕	/			
13-4-67	๓.๐๐	๒๑-๕-๖๕	/			
14-4-67	๓.๑๐	๒๑-๕-๖๕	/			

